

Inhoudsopgave

| | |
|---|-----------|
| 1 Algemeen | 1 |
| 2 Vragenlijst | 2 |
| 1 Wat is uw geslacht? | 2 |
| 2 Wat is uw leeftijd? | 3 |
| 3 In welke provincie woont u? | 4 |
| 4 Wat ziet u als oplossing voor de overpopulatie in de Oostvaardersplassen? | 5 |
| 5 Wat moet er gebeuren op de lange termijn? | 6 |
| 6 Hoe ziet u de Oostvaardersplassen? | 7 |
| 7 Hoe vaak bezoekt u de Oostvaardersplassen? | 8 |
| 8 Heeft u nog suggesties en/of aanmerkingen aangaande dit onderwerp? | 9 |
| 9 Mogen wij contact met u opnemen naar aanleiding van uw suggestie en/of aanmerking? Zo ja, wat is uw emailadres? | 10 |
| 3 Persoonsgegevens | 11 |
| Persoonsgegevens | 11 |
| Geslacht | 11 |
| Taalinstelling | 11 |

1 Algemeen

| | |
|--------------------------|---------------------------------|
| Gegevens | |
| Vragenlijst | Enquête Oostvaardersplassen |
| Status | Offline |
| Verstreken looptijd | 16 dag(en), 14 uur, 28 minuten |
| Resterende looptijd | 1 dag(en), 9 uur, 32 minuten |
| Inhoud | 9 vragen |
| Taalinstelling | Nederlands |
| Algemene statistieken | |
| Totaal aantal benaderd | 6783 |
| Aantal begonnen | 4786 (71%) |
| Aantal afgerond | 4689 (69% totaal, 98% begonnen) |
| Gemiddelde tijdsduur | 00:04:33 ± 00:22:26 (493%) |
| Gemiddelde tijdsspanne | 00:00:01 ± 00:00:16 (1667%) |
| Gemiddeld aantal sessies | 1.0 ± 0.0 (0.0%) |

2 Vragenlijst

1 Wat is uw geslacht?

Enkele-keuze

| Algemeen | |
|-------------------|-----------------------------|
| Vraag / variabele | Wat is uw geslacht? |
| Type | Enkele-keuze |
| In vragenlijst | Enquête Oostvaardersplassen |
| Taalinstelling | Nederlands |
| Filter | Geen filter |
| Beantwoord door | 4690 (98%) |

Wat is uw geslacht?



| Antwoordmogelijkheid | Aantal | Percentage | |
|----------------------|--------|------------|--|
| Man | 2801 | 60% | |
| Vrouw | 1889 | 40% | |

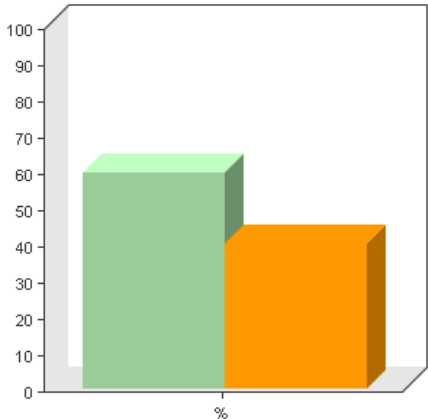

2 Wat is uw leeftijd?

Enkele-keuze

| Algemeen | |
|-------------------|-----------------------------|
| Vraag / variabele | Wat is uw leeftijd? |
| Type | Enkele-keuze |
| In vragenlijst | Enquête Oostvaardersplassen |
| Taalinstelling | Nederlands |
| Filter | Geen filter |
| Beantwoord door | 4690 (98%) |

Wat is uw leeftijd?



| Antwoordmogelijkheid | Aantal | Percentage | |
|----------------------|--------|------------|--|
| ? 20 jaar | 41 | 1% | |
| 21-40 jaar | 484 | 10% | |
| 41-60 jaar | 1934 | 41% | |
| ? 60 jaar | 2231 | 48% | |

Gemiddelde: 3.4 ± 0.7

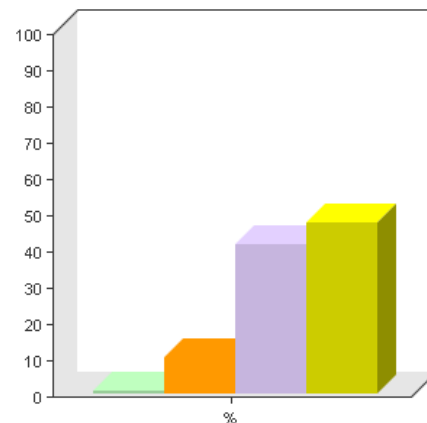

3 In welke provincie woont u?

Enkele-keuze

| Algemeen | |
|-------------------|-----------------------------|
| Vraag / variabele | In welke provincie woont u? |
| Type | Enkele-keuze |
| In vragenlijst | Enquête Oostvaardersplassen |
| Taalinstelling | Nederlands |
| Filter | Geen filter |
| Beantwoord door | 4690 (98%) |

In welke provincie woont u?

| Antwoordmogelijkheid | Aantal | Percentage | |
|----------------------|--------|------------|--|
| Groningen | 157 | 3% | |
| Friesland | 182 | 4% | |
| Drenthe | 163 | 3% | |
| Overijssel | 262 | 6% | |
| Flevoland | 232 | 5% | |
| Gelderland | 732 | 16% | |
| Utrecht | 496 | 11% | |
| Noord-Holland | 880 | 19% | |
| Zuid-Holland | 858 | 18% | |
| Zeeland | 90 | 2% | |
| Noord-Brabant | 486 | 10% | |
| Limburg | 152 | 3% | |

Gemiddelde: 7.2 ± 2.7

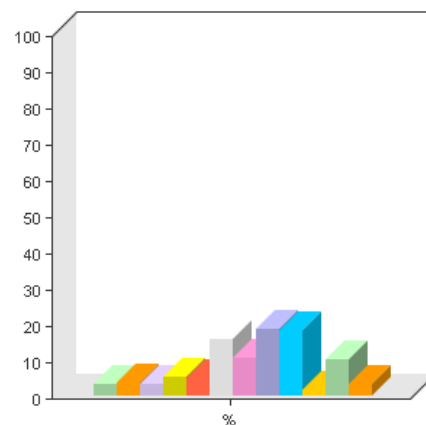

4 Wat ziet u als oplossing voor de overpopulatie in de Oostvaardersplassen?

Enkele-keuze

| Algemeen | |
|--------------------------|---|
| Vraag / variabele | Wat ziet u als oplossing voor de overpopulatie in de Oostvaardersplassen? |
| Type | Enkele-keuze |
| In vragenlijst | Enquête Oostvaardersplassen |
| Taalinstelling | Nederlands |
| Filter | Geen filter |
| Beantwoord door | 4690 (98%) |

Wat ziet u als oplossing voor de overpopulatie in de Oostvaardersplassen?



| Antwoordmogelijkheid | Aantal | Percentage | |
|------------------------------|--------|------------|--|
| Bijvoeren | 750 | 16% | |
| Afschieten van overpopulatie | 1764 | 38% | |
| Niets doen | 1271 | 27% | |
| Geboortebeperring | 905 | 19% | |

Gemiddelde: 2.5 ± 1.0

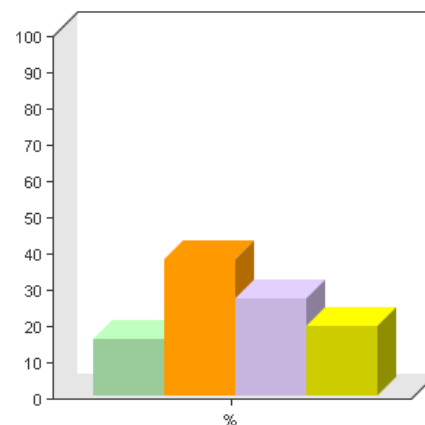

5 Wat moet er gebeuren op de lange termijn?

Enkele-keuze

| Algemeen | |
|--------------------------|---|
| Vraag / variabele | Wat moet er gebeuren op de lange termijn? |
| Type | Enkele-keuze |
| In vragenlijst | Enquête Oostvaardersplassen |
| Taalinstelling | Nederlands |
| Filter | Geen filter |
| Beantwoord door | 4690 (98%) |

Wat moet er gebeuren op de lange termijn?

| Antwoordmogelijkheid | Aantal | Percentage | |
|---|--------|------------|--|
| Hekken weg en verbinden met meer natuur | 2261 | 48% | |
| Alle grazers weg | 164 | 3% | |
| Grote roofdieren inzetten | 257 | 5% | |
| Blijven bijvoeren | 71 | 2% | |
| Overpopulatie blijven afschieten | 832 | 18% | |
| Geboortebepierking doorzetten | 1105 | 24% | |

Gemiddelde: 3.1 ± 2.2

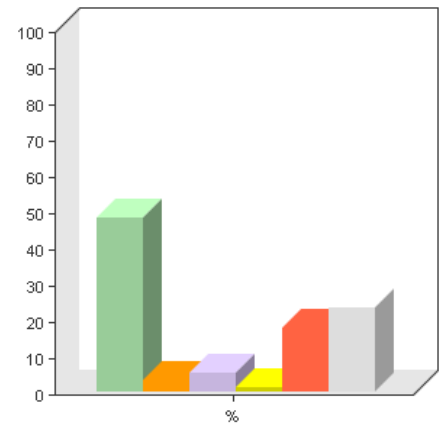

6 Hoe ziet u de Oostvaardersplassen?

Enkele-keuze

| Algemeen | |
|--------------------------|------------------------------------|
| Vraag / variabele | Hoe ziet u de Oostvaardersplassen? |
| Type | Enkele-keuze |
| In vragenlijst | Enquête Oostvaardersplassen |
| Taalinstelling | Nederlands |
| Filter | Geen filter |
| Beantwoord door | 4690 (98%) |

Hoe ziet u de Oostvaardersplassen?



| Antwoordmogelijkheid | Aantal | Percentage | |
|-------------------------|--------|------------|--|
| Als dierenpark | 624 | 13% | |
| Als natuurgebied | 3766 | 80% | |
| Als extensieve veeteelt | 300 | 6% | |

Gemiddelde: 1.9 ± 0.4

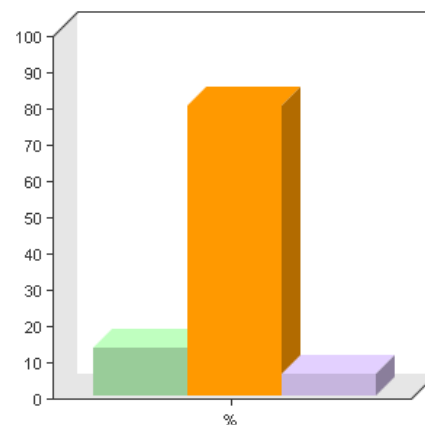

7 Hoe vaak bezoekt u de Oostvaardersplassen?

Enkele-keuze

| Algemeen | |
|--------------------------|--|
| Vraag / variabele | Hoe vaak bezoekt u de Oostvaardersplassen? |
| Type | Enkele-keuze |
| In vragenlijst | Enquête Oostvaardersplassen |
| Taalinstelling | Nederlands |
| Filter | Geen filter |
| Beantwoord door | 4690 (98%) |

Hoe vaak bezoekt u de Oostvaardersplassen?



| Antwoordmogelijkheid | Aantal | Percentage | |
|----------------------|--------|------------|--|
| Nooit | 1421 | 30% | |
| Soms | 2842 | 61% | |
| Vaak | 427 | 9% | |

Gemiddelde: 1.8 ± 0.6

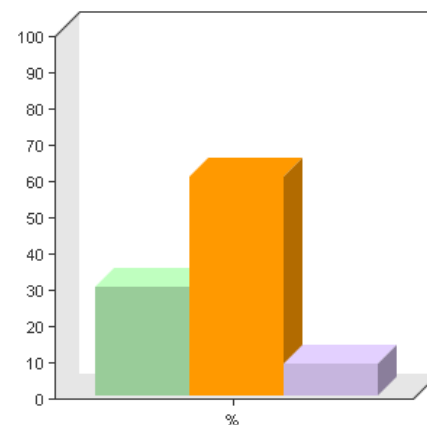

8 Heeft u nog suggesties en/of aanmerkingen aangaande dit onderwerp?

Open

| Algemeen | |
|--------------------------|--|
| Vraag / variabele | Heeft u nog suggesties en/of aanmerkingen aangaande dit onderwerp? |
| Type | Open |
| In vragenlijst | Enquête Oostvaardersplassen |
| Taalinstelling | Nederlands |
| Filter | Geen filter |
| Beantwoord door | 4690 (98%) |

Heeft u nog suggesties en/of aanmerkingen aangaande dit onderwerp?

Er zijn geen verdere statistieken beschikbaar.

9 Mogen wij contact met u opnemen naar aanleiding van uw suggestie en/of aanmerking? Zo ja, wat is uw emailadres?

Open

| Algemeen | |
|--------------------------|---|
| Vraag / variabele | Mogen wij contact met u opnemen naar aanleiding van uw suggestie en/of aanmerking? Zo ja, wat is uw emailadres? |
| Type | Open |
| In vragenlijst | Enquête Oostvaardersplassen |
| Taalinstelling | Nederlands |
| Filter | Geen filter |
| Beantwoord door | 4690 (98%) |

Mogen wij contact met u opnemen naar aanleiding van uw suggestie en/of aanmerking? Zo ja, wat is uw emailadres?

Er zijn geen verdere statistieken beschikbaar.

3 Persoonsgegevens

Persoonsgegevens

Geslacht

| Algemeen | |
|-----------------------|-----------------------------|
| Variabele | Geslacht |
| In vragenlijst | Enquête Oostvaardersplassen |
| Filter | Geen filter |
| Bekend voor | 4786 (100%) |

Geslacht



| Categorie | Aantal | Percentage |
|----------------|--------|------------|
| Man | 2801 | 59% |
| Vrouw | 1889 | 39% |
| Niet opgegeven | 0 | 0% |
| Onbekend | 96 | 2% |

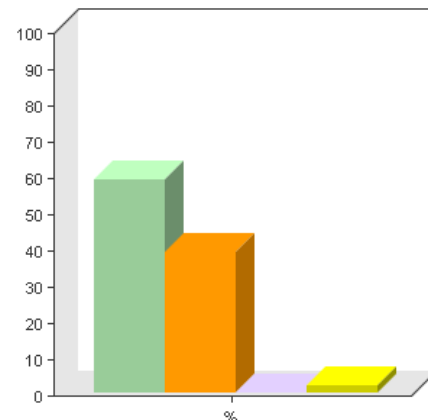

Taalinstelling

| Algemeen | |
|-----------------------|-----------------------------|
| Variabele | Taalinstelling |
| In vragenlijst | Enquête Oostvaardersplassen |
| Filter | Geen filter |
| Bekend voor | 6783 (142%) |

Taalinstelling



| Categorie | Aantal | Percentage |
|-----------------|--------|------------|
| Onbekend / geen | 6783 | 100% |

